



การไฟฟ้าส่วนภูมิภาค  
PROVINCIAL ELECTRICITY AUTHORITY

เลขที่ ก.๓ กฟอ.บปง.(ปบ)034/2567  
ชื่อผู้รับ นายพิทธรินทร์ พิชิตสุวรรณชล  
ชื่อผู้ส่ง นายพัฒนา หงษ์อินทร์

วันที่ ๕ มกราคม ๒๕๖๗  
ตำแหน่ง อ.ก.บ.บ.(ก.๓)  
ตำแหน่ง ร.จก.(ท) ปฏิบัติงานแทน ผจก.กฟอ.บปง.

ที่	ฟีดเดอร์	วัน/เดือน/ปี	ตั้งแต่เวลา	ถึงเวลา	ลักษณะงานที่ปฏิบัติ/บริเวณ	จาก	ถึง	ผู้ควบคุมงาน
๑.	BPA02VB	21 ม.ค.67	08.00 น	17.00 น.	ปรับปรุงระบบจำหน่าย	Dis ชั่วคราว หน้ามูลนิธิพุทธา นุสรณ์	จุดตัดเดด ลากอนันต์	นายวิทยา เรือนสา
๒.	BPA04VB	21 ม.ค.67	08.00 น	17.00 น.	ปรับปรุงระบบจำหน่าย	Dis ชั่วคราว ร้านสเตนเลส	จุดตัดเดด ลากอนันต์	นายวิทยา เรือนสา

ด้วยการไฟฟ้า อ.บ้านโป่ง.....จะขอตัดไฟเพื่อปฏิบัติงาน เพื่อปรับปรุงระบบจำหน่าย สถานีไฟฟ้า ..บ้านโป่ง...ตาม  
แผนผังสังเขปแนบ จำนวน.....๑.....แผ่น ดังนี้

พื้นที่ที่มีผู้ใช้ไฟได้รับผลกระทบ(ไฟดับ) วัตถุประสงค์รวม-ฝั่งวงจร BPA ๒ และ BPA ๔.....

ผู้ประสานงานการดับไฟ ชื่อ นายวิทยา เรือนสา.....ตำแหน่ง.....ช.บ.บ.กฟอ.บปง.....โทร.....๐๙๖-๙๑๖๒๕๑๙

พื้นที่ ที่ขอตัดไฟปฏิบัติงานมีสายเคเบิลใยแก้วนำแสงของ กฟภ. (หากมีโอกาสชำรุด ผศส.กรส.(ก.๓) จะไปตรวจสอบก่อนปฏิบัติงาน)

๑.  มีสายเคเบิลใยแก้วนำแสง ๑.๑  มีโอกาสชำรุด ๑.๒  ไม่มีโอกาสชำรุด

๒.  ไม่มีสายเคเบิลใยแก้วนำแสง

(นายพัฒนา หงษ์อินทร์.)  
ร.จก.(ท) ปฏิบัติงานแทน ผจก.กฟอ.บปง.

สำหรับแผนควบคุมการจ่ายไฟ (ผคฟ.) กฟภ.๓

เรียน อ.ก.บ.บ.(ก.๓)

ผคฟ. พิจารณาแล้วเห็นควร

อนุมัติให้ดับไฟตามคำขอชื่อ.....ฟีดเดอร์.....จาก.....ถึง.....  
ในวันที่.....ตั้งแต่เวลา.....น. ถึง.....น. ตามใบสั่งทำสวิตซ์ชิงเลขที่.....

อนุมัติให้ดับไฟตามคำขอชื่อ.....ฟีดเดอร์.....จาก.....ถึง.....  
ในวันที่.....ตั้งแต่เวลา.....น. ถึง.....น. ตามใบสั่งทำสวิตซ์ชิงเลขที่.....

พนักงานศูนย์ฯ นาย.....ประสานงานการขอตัดไฟกับ.....

(.....)

สำหรับผู้อนุมัติ

ที่ ก.๓ กปบ.(คฟ.)

เรียน ผจก.....

อก.บช.(ก.๓), อก.ว.ว.(ก.๓)

อนุมัติ และแจ้ง จป. เพื่อตรวจสอบความปลอดภัย  
พร้อมทั้งลงข้อมูลแจ้งแผนดับไฟลงใน www.pea.co.th

ขั้นตอนการสวิตซ์ชิง.....แผ่น

แผนผังแนบ.....แผ่น

ผจก.....(สถานี.....)

เพื่อทราบ และจัดพนักงานเข้าปฏิบัติงานร่วมกับศูนย์ฯ นครปฐม  
ตั้งแต่วันที่.....น. เป็นต้นไป จนกว่างานจะแล้วเสร็จ

## แผนผัง Singleline Diagram แสดงพื้นที่ดับกระแสไฟและจุดช็อตกราวด์

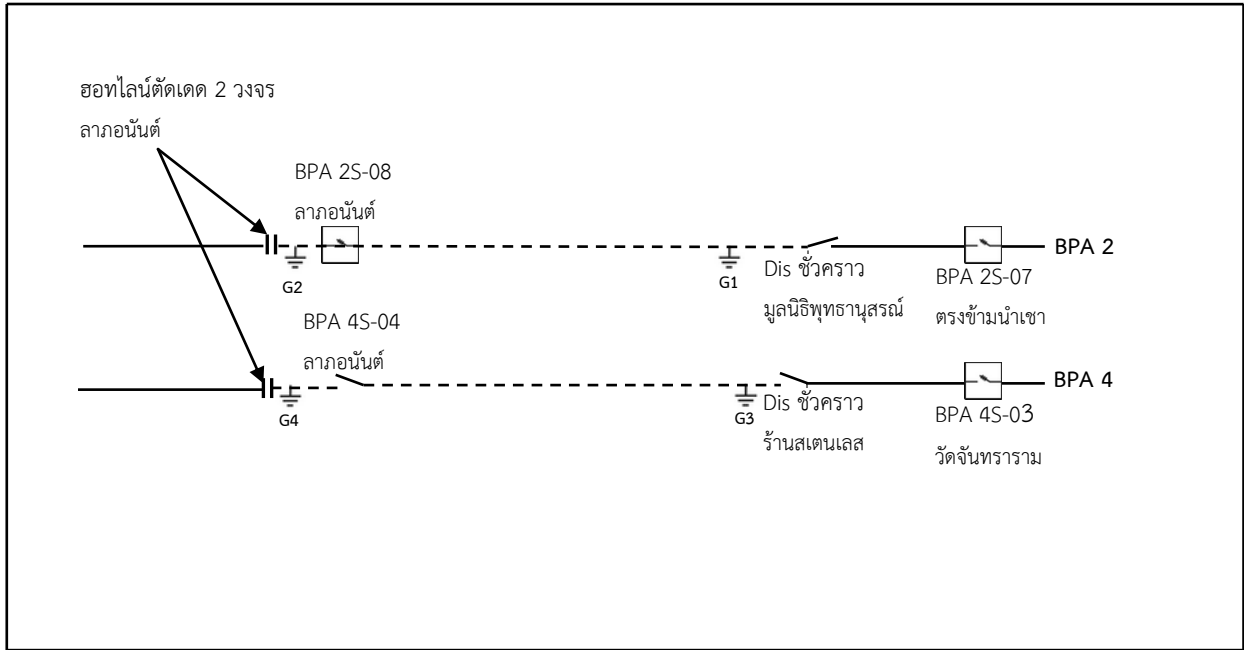

- หมายเหตุ      - - -    เส้นแสดงพื้นที่ดับกระแสไฟฟ้เพื่อปฏิบัติงาน  
                    $\perp$         ตำแหน่งจุด Short Ground  
                   ||         จุดตัดเคต

ผู้ควบงาน            ธนัช จันทรลือ หน.ปบ.  
 ผู้ Short Ground    นายกฤษฎา อุ้ตะเกา พขง.๖ หน.ปบ.  
 จป.                      นายพลกัจ จงวัชรสถิตย